阿特斯

光伏建筑一体化组件

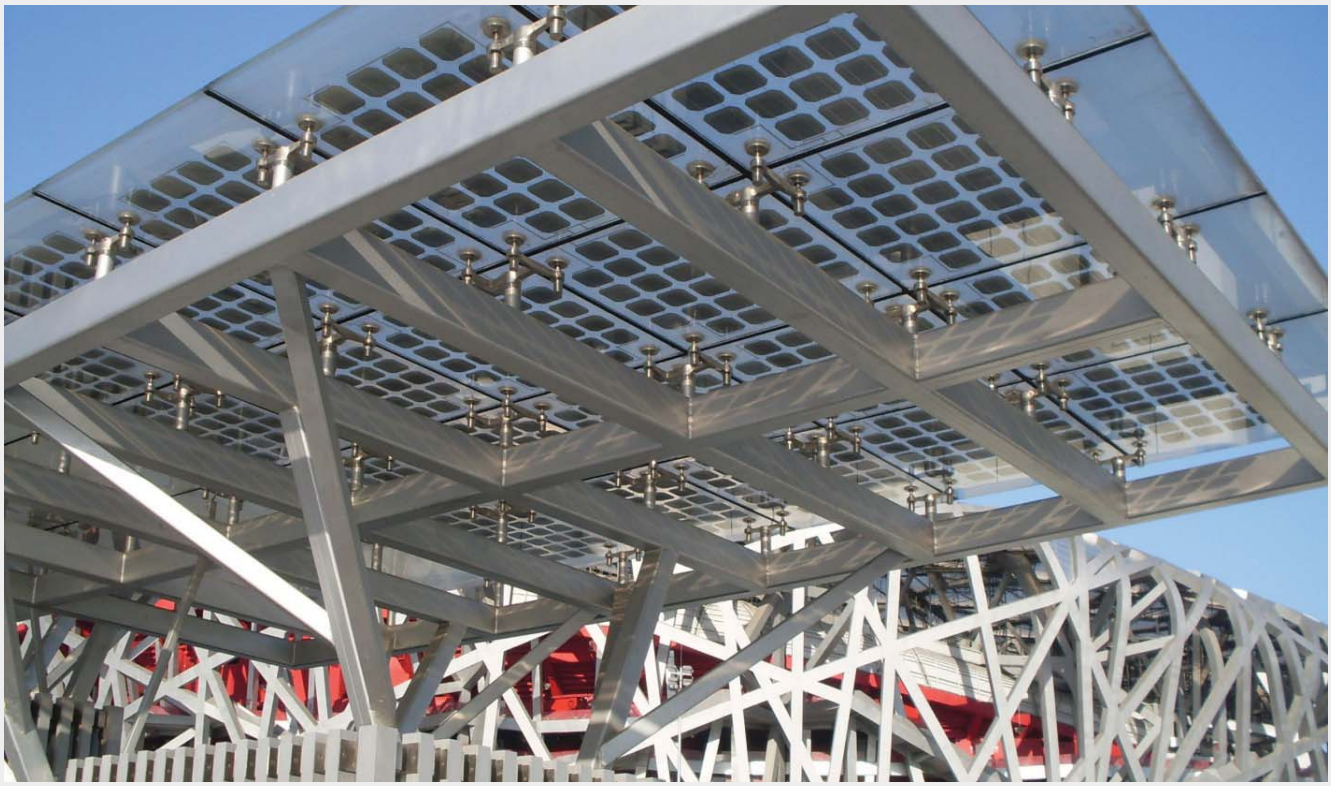

阿特斯太阳能的光伏建筑一体化组件(BIPV)是一款双玻产品，由双层低碳钢化玻璃和夹层晶硅电池组成。该产品广泛应用于建筑的屋顶、天窗及幕墙等，使得光伏组件能像普通建筑材料一样使用，成为一种新型的绿色建筑材料。阿特斯太阳能的光伏建筑一体化组件(BIPV)实现了太阳能发电与建筑美学的完美结合，实现了人类建造会发电建筑的梦想。

用途	屋顶、天窗、幕墙
地点	北京 & 洛阳
功率输出	电池片间隔和排列决定，55W~115W/平米
电池片类型	晶体硅(125mm或156mm的单晶或多晶)
组件尺寸	100x100mm(3.93x3.93in)(最小) 至 2000x3000mm(78.74x118.11in)(最大)
组件重量	5kg- 30kg/ m^2
接线盒位置	边缘
透明度	平均25%-50%
组件厚度	6mm+6mm(0.23in+0.23in)到 12mm+ 12mm (0.47in+0.47in)
边框	无
质保	10年输出功率90%；25年输出功率80%
证书	UL，IEC 认证中

阿特斯太阳能简介 (Canadian Solar Inc.)

阿特斯是全球最大的光伏企业之一。作为全球领先的硅锭、硅片、太阳能电池片、太阳能组件以及太阳能应用系统的垂直整合制造商，阿特斯向全球客户提供高品质的光伏产品。阿特斯拥有世界一流的专业团队，与客户紧密合作，为其提供完备的太阳能解决方案。

阿特斯2001年在加拿大成立，并于2006年11月在纳斯达克证券交易所（代码：CSIQ）成功上市。阿特斯持续扩产，电池片和组件产能已分别达到1.5吉瓦和2.3吉瓦。

地址：中国苏州高新区鹿山路199号 215129
电话： +86 512 66908088
邮箱：inquire.cn@canadiansolar.com
www.canadiansolar.com

CN-Rev 3.52 Copyright © 2013 Canadian Solar Inc.